

貸店舗・事務所

(現況、コープみらいミニコープ薬師町店)

所在地： 埼玉県坂戸市薬師町21-1
交通： 東武東上線「北坂戸」駅 徒歩8分
建物： 鉄骨造鋼板葺2階建 延床面積約131坪 1986年6月新築
用途地域： 第2種住居地域

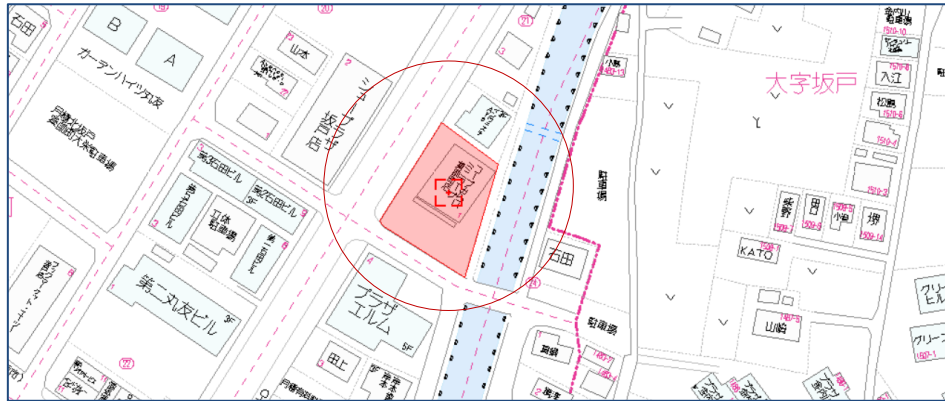

募集階	1F店舗、2F事務所
面積	1F 店舗 : 219.63㎡ (66.43坪) 2F 事務所 : 216.30㎡ (65.43坪) 合計 : 435.93㎡ (131.86坪)
現況	店舗営業中 (2024年11月3日閉店予定)
賃料	相談
敷金	相談
契約期間	定期建物賃貸借 10年間
引渡時期	2025年1月頃 (予定)



※図面と現況が異なる場合、現況を優先します。

18年間の実績 事業用不動産専門店にお気軽にご相談してください。

048-423-5568
info@souko.tokyo

〒333-0844
埼玉県川口市上青木4丁目2-17 埼玉県知事免許(3)第22232号
株式会社さかす不動産 TEL: 048-268-3170 FAX: 048-423-5581

■取引態様 媒介

※成約時、仲介手数料1ヶ月分申し受けます。
※図面と現況が異なる場合は現況を優先します。

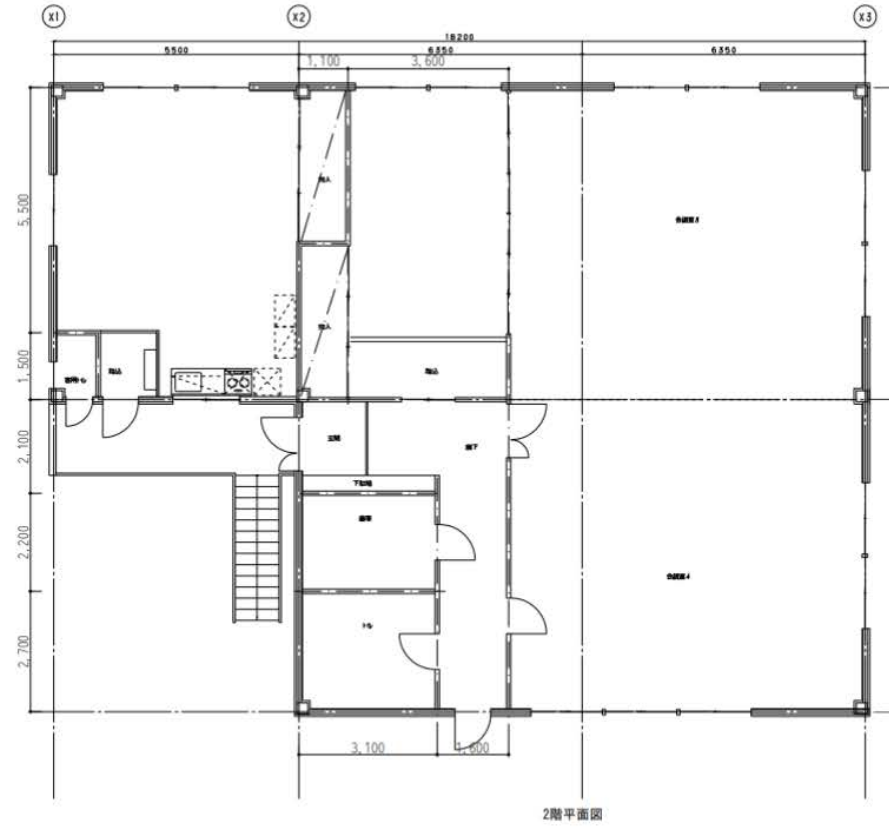
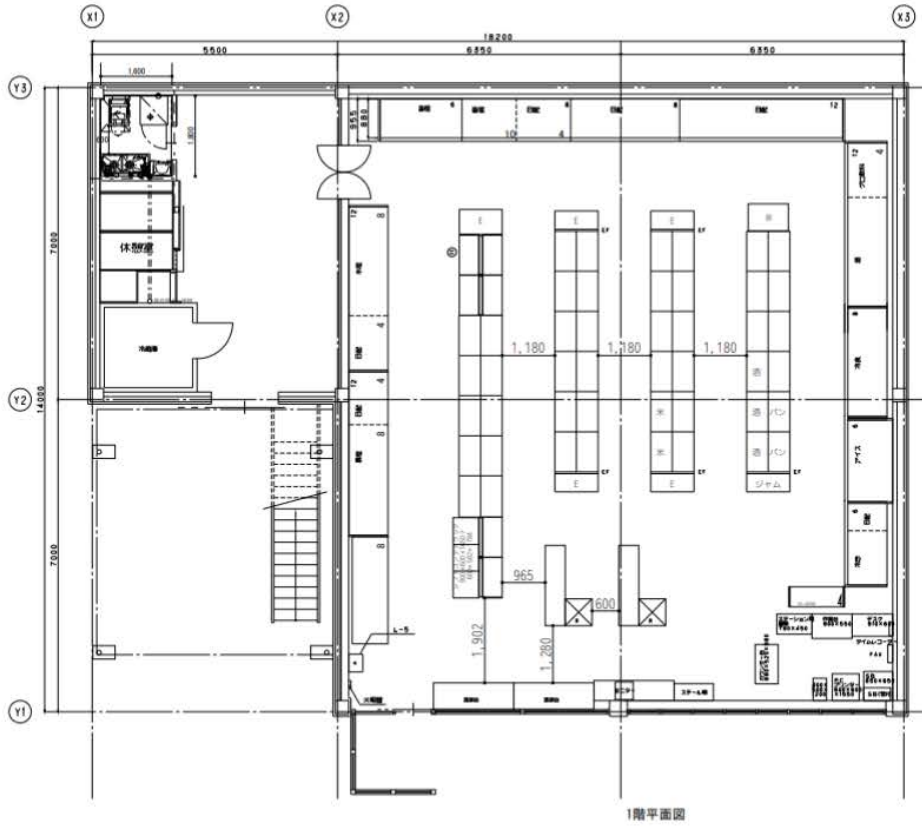

コーアネット事業連合	(memo)	■ project	■ title	■ scale	■ phone	■ date
		5310 業師町店	1、2F平面図	1 : 100	<input type="checkbox"/> <input type="checkbox"/> <input type="checkbox"/> <input type="checkbox"/>	14.02.07

2099493

各階平面図

家屋番号	21-1-2
建物の所在	坂戸市薬師町21番地1

建物図面
各階平面図

561.700

1階

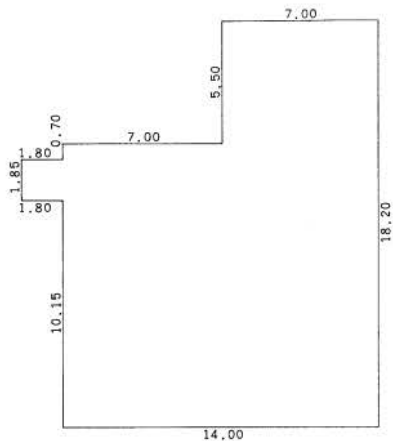

求積表

5.50 x 7.00	=	38.5000
0.70 x 14.00	=	9.8000
1.85 x 15.80	=	29.2300
10.15 x 14.00	=	142.1000
合計		219.6300
床面積		219.63 m ²

2階

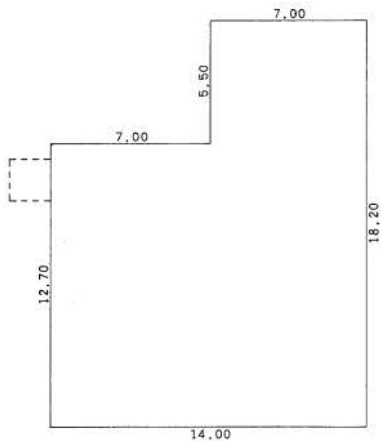

求積表

5.50 x 7.00	=	38.5000
12.70 x 14.00	=	177.8000
合計		216.3000
床面積		216.30 m ²

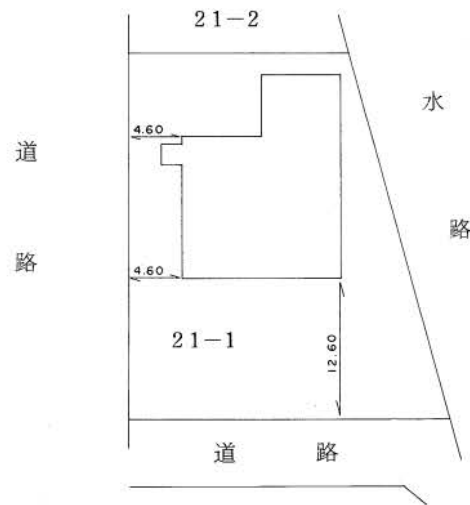

作製者

埼玉県坂戸市薬師町4-5番地2-5
宮沢 孝 宏
土地調査士
(昭和61年7月7日作製)

縮尺 1/250

申請人 関 口 延 清

縮尺 1/500